

HRD-FLEX(BIZ-FLEX 포함) 매뉴얼(학습자)

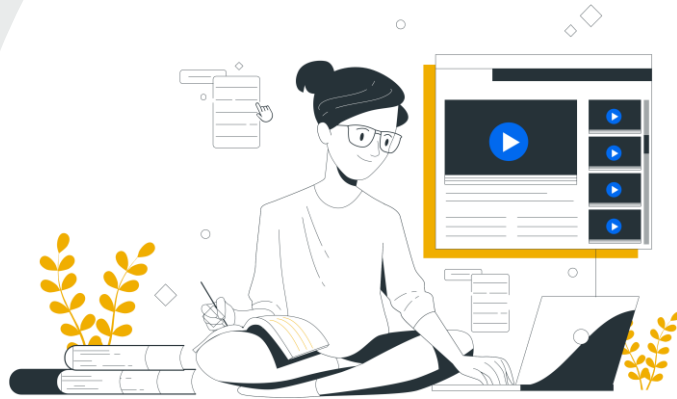

🏠 학습자모드

- ① 로그인
- ② 사전역량평가
- ③ 사전역량평가 후 맞춤강좌 추천 제시
- ④ 학습진행
- ⑤ 학습현황 및 역량평가현황 보기
- ⑥ 사후역량평가

학습자모드 : 로그인

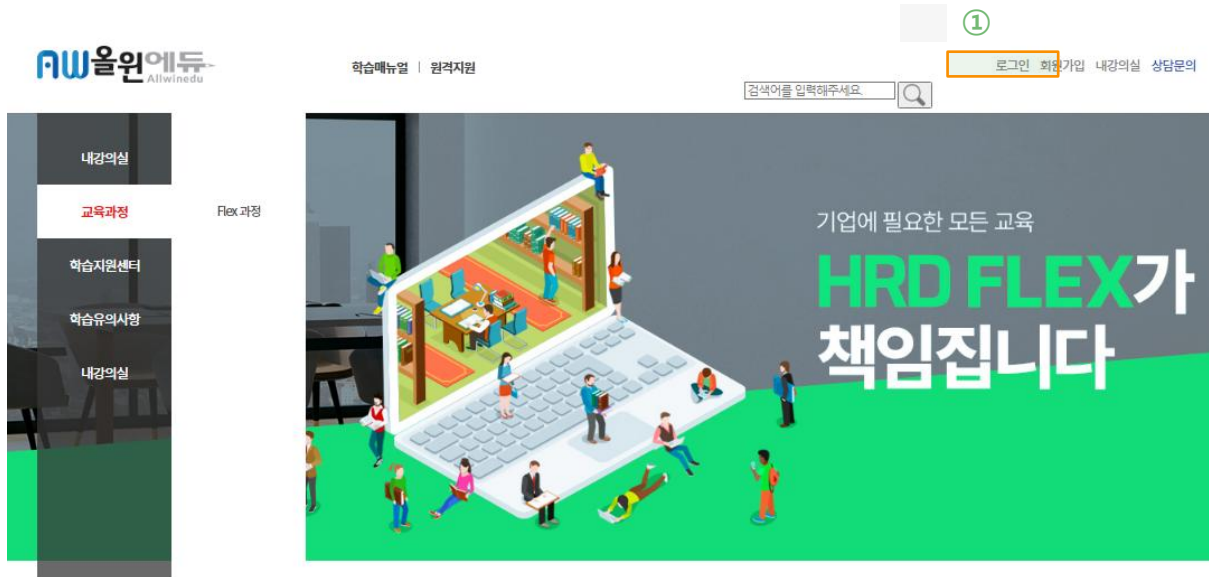

②

회원로그인

로그인을 위하여 아래 아이디와 비밀번호를 입력해주세요.

아이디입력

비밀번호입력

"잊혀지는 정보가 없습니다" 라고 경고시 클릭해주세요. 

아이디 찾기 비밀번호 찾기

로그인

안내

- ① 로그인 버튼 클릭
- ② 부여받은 계정으로 로그인(발급받은 ID/PW로 로그인)

학습자모드 : 사전역량평가



①

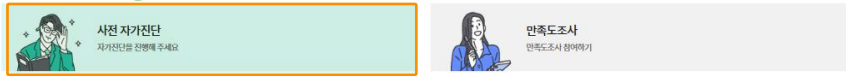

①-①



②

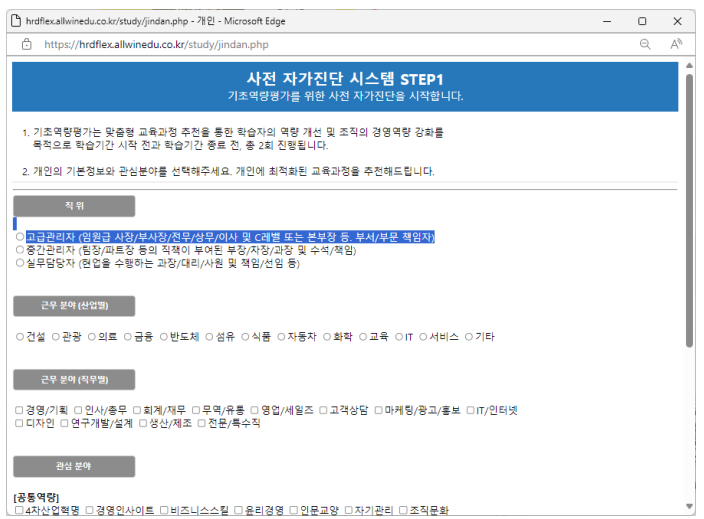

안내

- ① [사전자가진단]버튼 클릭
- ①- ① 기업추천과정 (기업과 협의하에 노출 가능)
- ② 팝업으로 [사전자가진단] 시행

학습자모드 : 사전역량평가 후 맞춤강좌 추천 제시

기업추천
과정을
안내드립니다.



Flex과정
맞춤강좌를
추천합니다.

더보러가기 →



②

Flex과정
맞춤강좌를
추천합니다.

더보러가기 →



안 내

- ① 맞춤강좌 추천메뉴에 과정 노출(사전역량평가 결과에 따른 큐레이션)
- ② 수강하고자 하는 과정별 클릭

학습자모드 : 학습진행

Flex과정
맞춤강좌를 추천합니다.
더보러가기 →

①

- 같등을 키우는 단어와 뉴앙스 (좋아요(0))
- 같등 요인의 유형 (좋아요(0))
- 에지일 도구와 에지일 기술 혁신 - 칸반 (좋아요(0))
- 듀오롱-듀폰 : 기술의 대결 (좋아요(0))

내강의실

예약됨가 | **학습중인수업** | 학습종료된수업

내강의실

부정훈련 안내사항 [211.207.9.87]
※ 부정훈련은 02-1688-2447 또는 11번으로 신고 바랍니다.

강의명	교육기간	학습시간
세양자재 [2024년도 3기] 듀오롱-듀폰 : 기술의 대결	2024-01-29 ~ 2024-03-02	

교육시간은 수강한 부분 반복 재생시 추가되지 않습니다.

1차시	듀오롱-듀폰 : 기술의 대결 교육이수 시간 :-	총 11분 19초	학습하기
-----	-------------------------------	-----------	-------------

목록가기



출원여유 - 개인 - Microsoft Edge
https://hrdflex.allwimedu.co.kr/study/study.html?no=10143&num=18&max_num=0&user_id=kys123

1강. 듀오롱-듀폰 : 기술의 대결

안내

① 수강하고자 하는 과정 클릭

② 나의 강의실에 내가 클릭한 과정 세팅되어 학습하기 버튼 클릭 후 수강진행 (강의 수강 진행되며, 수강한 시간만큼 실제 진도 체크)

학습자모드 : 학습현황 및 역량평가현황 보기

①

역량평가
학습중인수업
학습종료된수업

부정훈련 모니터링 [21.207.9.87]
 * 부정훈련은 02-1688-2447 또는 11번으로 신고 바랍니다.

강의명	교육기간	학습시간
사업주지원 [2024년도 3기] 듀오용-듀폰: 기술의 대결	2024-01-29 ~ 2024-03-02	40초

교육시간은 수강한 부분 반복 재생시 추가되지 않습니다.

1차시
 듀오용-듀폰: 기술의 대결
교육이수 시간: 02:07 11:57 ~ 02:07 11:58

총 11분 19초

 40초

학습하기

↓
목록가기
내강의실

역량평가
학습중인수업
학습종료된수업

②

No.	학습	구분	강의명	교육기간	학습시간
1	학습하기	사업주지원	[2024년도 3기] 듀오용-듀폰: 기술의 대결	2024-01-29 ~ 2024-03-02	40초
2	학습하기	사업주지원	[2024년도 3기] 퍼워포인트 템플릿, 특이거나 혹은 독이거나	2024-01-29 ~ 2024-03-02	
3	학습하기	사업주지원	[2024년도 3기] Altopia - 인공지능이 만들어갈 세상	2024-01-29 ~ 2024-03-02	15초
4	학습하기	사업주지원	[2024년도 3기] 퍼워포인트, 전환으로 분위기 전환하기	2024-01-29 ~ 2024-03-02	

※ 총 학습시간: 55초 / 150시간

안내

- ① [학습중인 수업] 클릭
- ② 전체 진도현황 및 학습현황 제시

학습자모드 : 학습현황 및 역량평가현황 보기

3

역량평가 학습중인수업 학습종료된수업

4

학습자명	직위	역량평가(사전/사후)	만족도조사
권용석	고급관리자	O/X	X

※ 권용석님의 학습 수행 결과는 다음과 같습니다.

사전역량평가 (평균)

사후역량평가 (평균)

역량구분	사전평가	사전평가(전체평균)	사후평가	사후평가(전체평균)	성취수준	향상도
의사소통능력	2.6 (보완)	2.3		3.2		
수리능력	3 (보완)	3		3.8		
문제해결능력	2.8 (보완)	2.8		3		
자기개발능력	3 (보완)	2.9		4		
자원관리능력	3 (보완)	3		3.3		
대인관계능력	3 (보완)	3.1		4		
정보능력	3 (보완)	3.1		4.3		
기술능력	2.8 (보완)	3.1		2.8		
조직이해능력	3 (보완)	3.1		4.5		
직업윤리	3.5 (준수)	3		3		

향상도 (전체)

안내

3 [역량평가] 클릭

4 나의 개인 역량평가 총 현황 제시

2

학습자모드 : 사후역량평가

안내

- ① [사후자가진단] 클릭하여 팝업으로 제시되는 역량평가 진행
- 15시간 학습 다 채운 학습자들만 가능하나, 현재 테스트버전은 바로 할 수 있게 오픈
- ② 클릭 시, 팝업으로 제시
- 산인공 지침의 문항이 만들어지기 전이라 개발 전(산인공 가이드 수신 후 개발 완료)